AUDI A1 - FOX SPORTAUSPUFF

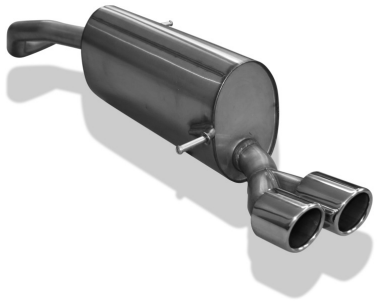

Artikelnummer: AU140051-132

AUDI A1 - FOX SPORTAUSPUFF

Hersteller: FOX

Preis: CHF599.00 inkl. MWST. (CHF554.12 8.1 % MWST sind im Preis enthalten)

FOX

- Sportauspuff Ø 55mm
- Material: Edelstahl
- FOX Artikel #: AU140051-132

geeignet für

- Fahrzeug & Modell: Audi A1 | A1 Sportback
- Motorisierung(en): 1.4l 90kW | 1.4l 103kW | 1.4l 136kW
- Baujahr: 05.2010 -
- Endrohrvariante: 2x Ø 90mm

Anmerkungen & Hinweise:

- --

Produktinformationen:

- Auslieferung erfolgt inkl. CH-Eignungserklärung - Eintragung im Fahrzeugausweis nicht erforderlich
- Qualitätsprodukt aus dem Hause Fox - Produktion in Deutschland
- Inklusive 24 Monate Herstellergarantie
- Lieferung inklusive Montagematerial
- Hochglanz polierte Endrohre
- Sportlicher Klang und hohe Passgenauigkeit