

Nr. P-3816/12

## Bestätigung

Handelsbezeichnung .....	Ford Focus
Typ .....	DYB
EG-TG-Nr. ....	e13*2007/46-371/2010*1138
Antriebsart .....	Frontantrieb
VIN-Code .....	
Änderungsbezeichnung .....	Felgen-/Reifenrüstung und Einbau von Distanzscheiben
Änderungstypen .....	Verwenden von nicht originalen Felgen-/Reifenkombinationen (A1a) Verändern der ET um mehr als 1% (der Spurbreite) pro Radseite (A1b)

Bauteilhersteller .....

Umbaufirma .....

Umbauteile .....

H&R Spezialfedern GmbH & Co. KG, D-57368 Lennestadt  
**Carex Autozubehör AG, 9403 Goldach**  
 Es können nachfolgende Distanzscheiben an der Vorder- und Hinterachse oder nur an der Hinterachse verwendet werden :

Bezeichnung	Distanzscheiben			Mögliche Felgendimensionen <sup>1)</sup>			
	Dicke (mm)	Werkstoff	Ausführung	6 1/2 x 16	7 x 16	7 x 17	8 x 18
Mögliche Felgen-Einpresstiefe (ET) in mm (≥ bedeutet angegebene ET oder grösser)							
H&R 1035633	5	LM	DR/DRS	≥+47.5	≥+50	≥+50	≥+55
H&R 2035633	10	LM	DR/DRS	≥+47.5	≥+50	≥+50	≥+55
H&R 3035633	15	LM	DR/DRS	≥+47.5	≥+50	≥+50	≥+55
H&R 4035633	20	LM	DRM	≥+47.5	≥+50	≥+50	≥+55
H&R 5035633	25	LM	DRM	≥+47.5	≥+50		
H&R 6035633	30	LM	DRM	≥+47.5	≥+50		

<sup>1)</sup> Sofern es sich nicht um eine Originalfelge handelt, ist der Zulassungsstelle eine Eignungserklärung gemäss asa-Richtlinie (Hinweis auf die Verwendbarkeit im Zusammenhang mit Distanzscheiben ist nicht erforderlich) vorzulegen. Es dürfen an der Vorder- und Hinterachse nur gleiche Felgen-/Reifendimensionen verwendet werden. Es ist darauf zu achten, dass eine genügend große Auflagefläche der Felge vorhanden ist. Das Anzugmoment der Befestigungselemente soll min. 110 Nm betragen. Die Bereifung richtet sich nach dem ETRTO-Standard. Die Vorschriften bezüglich Reifenumfang (Geschwindigkeitsanzeige, Gesamtübersetzung) und betreffend unterschiedlichen Reifendimensionen gemäss asa-Richtlinie 2A müssen eingehalten werden.

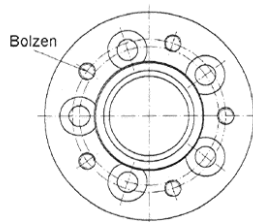

DRM

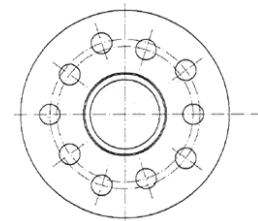

DR/DRS

Notwendige Anpassungen .....

- Sofern es die Freigängigkeit zwischen Reifen und Karosserie erforderlich macht, müssen Anpassungen an den Innenkotflügel vorgenommen werden. Unter Umständen müssen auch die Radabdeckungen modifiziert werden. Ebenfalls ist auf eine genügende Freigängigkeit zwischen Bremsen- bzw. Radführungsteilen (Auswuchtgewichte!) gegenüber den Rädern zu achten!
- Es dürfen nur die mitgelieferten Befestigungselemente verwendet werden. Die minimalen Einschraubtlängen der Schrauben und Muttern richten sich nach nebenstehender Tabelle:

Gewindeart	Einschraubtlänge
M12 x 1.5	> 6,5 Umdrehungen

- Da die Umrüstung Einfluss auf den Abrollumfang der Reifen haben kann, ist allenfalls die Geschwindigkeitsanzeige anzupassen.

Gegenstand .....

Es wird bescheinigt, dass die Untersuchungen und deren Ergebnisse, die im Rahmen des Teilegutachtens des TÜV Rheinland Group Nr. 112XT0112-00 und Nr. aSi-12-0017-TK007 (A) durchgeführt wurden, in der Art und dem Umfang einer für die Wiederzulassung in der Schweiz notwendigen Betriebssicherheits-Überprüfung entsprechen. Die Untersuchungen zeigten in den geprüften Lastfällen keine Strukturüberlastungen oder Beeinträchtigungen der Betriebs- und Verkehrssicherheit des Motorwagens.

Bedingungen/Kontrollen .....

- Durch die Zulassungsstelle ist die Übereinstimmung der oben genannten Bauteile und deren Bezeichnungen zu überprüfen.
- Durch die Zulassungsstelle sind die verbleibenden Zulassungsprüfungen, welche nicht die Abänderung oder nicht die Betriebssicherheit der Abänderung betreffen, durchzuführen. Es ist auf die Einhaltung der **Freigängigkeit** zu achten.
- Grundsätzlich unterliegt die Haftung dem Produkthaftpflichtgesetz (PrHG). Für die ordnungsgemäße Durchführung der Anpassungen und der Montage der Bauteile sorgt der Umbauer.
- **Zusätzliche** Abänderungen/Originalzustände ohne weitere Betriebs- und Verkehrssicherheitsprüfung sind in folgendem Umfang möglich:

Kombinationsmöglichkeiten mit zusätzlichen Abänderungen/Originalzustände				
Typ	Bauteile	Originalzustand	Änderungen gemäss asa-Richtlinie 2A	zusätzliche DTC-Bestätigungen
A1a	Räder / Reifen		Umrüstung gemäss Vorderseite	
A1b	$\Delta ET > 1\%$			
A1c	Radsturz	X		
A2	Bremsanlage	X	X	2)
A3a	Federelemente	X	X 3)	
A3b	Aufhängungsteile	X		
A3c	Zusätzliche Achsen			
A4a	Lenkungen	X	X	
A4b	Lenkhilfe	X	X	
A5	Motorleistung	X		X 4)
A6	tragende Struktur	X	X	5)
A7a	Dachlast	X	X	
A7b	Anhängelast	X	X	
A8	aerodynamische Anbauteile	X	X	6)
A9	Sitz- und Rückhaltesysteme	X	X	6)
A10	Passive Sicherheit	X	X	6)

X = in dieser Bestätigung mit eingeschlossen --- = zur Zeit nicht mit eingeschlossen

- 2) Im Zusammenhang mit allen geprüften Umrüstungen zulässig.
- 3) Anlässlich der Fahrzeugprüfung durch die Zulassungsstelle ist eine Probefahrt durchzuführen!
- 4) Bei Leistungssteigerungen bis 20% ist durch die Zulassungsstelle eine ausführliche Probefahrt durchzuführen. Insbesondere sind den Fahrmanövern "Lastwechsel" und "Kurvenbeschleunigung" Beachtung zu schenken!
- 5) Im Zusammenhang mit DTC-geprüften Vertikal-Schwenktüren zulässig.
- 6) Im Zusammenhang mit DTC-geprüften Umrüstungen zulässig.

Werden am Motorfahrzeug gegenüber den aufgeführten Änderungen abweichende oder zur Zeit nicht mit eingeschlossene Abänderungen vorgenommen, so ist dies unverzüglich der zuständigen Zulassungsstelle zur Überprüfung der Betriebs- und Verkehrssicherheit zu melden.

Vauffelin, 26. April 2012

Der Geschäftsführer

Der Sachbearbeiter

*B Gerster*

*R Bulakbasi*

Bernhard Gerster

Raci Bulakbasi

Nr. 0 / A

(Nur mit rotem Originalstempel DTC, eingetragenem VIN-Code sowie Stempel und Unterschriften der Firmen gültig !)

Ort / Datum :	Ort / Datum :
Stempel und Unterschrift der Umbau-Firma :	Stempel und Unterschrift der ausführenden Firma :